

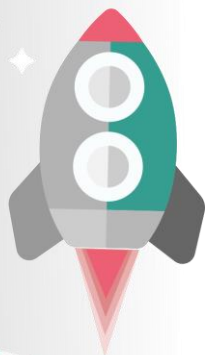

**ЗНО-2022**  
**Майбутнє**  
**вже**  
**поруч!**

# ЗАГАЛЬНІ ВІДОМОСТІ

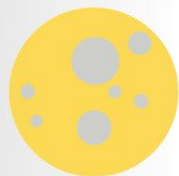

# ПРО НАС



**У ДНІПРОПЕТРОВСЬКІЙ ТА ЗАПОРІЗЬКІЙ ОБЛАСТЯХ  
проведення зовнішнього незалежного**

**оцінювання (ЗНО) організовує**

**ДНІПРОПЕТРОВСЬКИЙ РЕГІОНАЛЬНИЙ ЦЕНТР  
ОЦІНЮВАННЯ ЯКОСТІ ОСВІТИ (ДпРЦОЯО),**

**Поштова адреса: вул. Новоселівська, 27, м. Дніпро, 49083**

**Телефони: (068)151-16-43, (056)790-24-99**

**Сайт: <https://www.dneprtest.dp.ua>**

**e-mail: [rc.dnepr@dp.testportal.gov.ua](mailto:rc.dnepr@dp.testportal.gov.ua)**

**Сторінки: «Facebook» [«Дніпропетровський РЦОЯО»](#)**

**«Instagram» [«ЗНО Дніпро / Запоріжжя»](#),**

**«Telegram» [«ЗНО Дніпро / Запоріжжя»](#)**

**Загальне керівництво ЗНО здійснює [Український  
центр оцінювання якості освіти \(УЦОЯО, вул. Володимира  
Винниченка, 5, м. Київ, 04053, тел.: \(044\) 486-09-62, e-mail:  
org@testportal.gov.ua, zno\\_info@testportal.gov.ua,](#)**

**сайт: [www.testportal.gov.ua](http://www.testportal.gov.ua))**

# ОСНОВНІ НОРМАТИВНІ ДОКУМЕНТИ

**Порядок** проведення зовнішнього незалежного оцінювання результатів навчання, здобутих на основі повної загальної середньої освіти, затверджений наказом Міністерства освіти і науки України від 10 січня 2017 р. № 25, зареєстрований у Міністерстві юстиції України 27 січня 2017 р. за № 118/29986.

**Наказ** Міністерства освіти і науки України від 05.05.2021 № 498 «Деякі питання проведення у 2022 році зовнішнього незалежного оцінювання результатів навчання, здобутих на основі повної загальної середньої освіти».



# ДЛЯ ЧОГО ПОТРІБНО ЗНО?

**ЗНО потрібне** для отримання:

- результату (за шкалою 100-200 балів) для **вступу до закладів вищої та фахової передвищої освіти;**
- оцінки (за шкалою 1-12 балів) із **державної підсумкової атестації (ДПА)** за курс повної загальної середньої освіти.

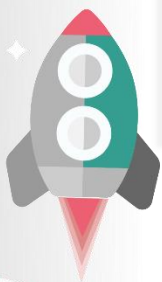

# НАЙЧИСЛЕННІШІ КАТЕГОРІЇ УЧАСНИКІВ ЗНО:

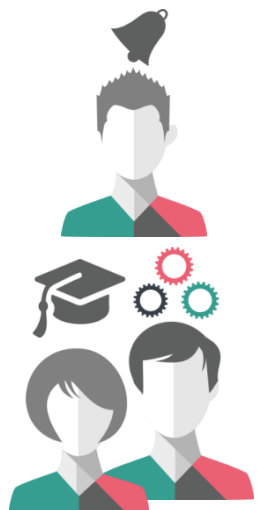

- **Особи, які мають отримати оцінки з ДПА** (особи, які завершують здобуття повної загальної середньої освіти в 2022 році).

- **Випускники минулих років** (особи, які вже отримали повну загальну середню освіту в попередні роки).



# ПРЕДМЕТИ ЗНО-2022\*

**ЗНО у 2022 році буде проведено з 13 навчальних предметів:**

- українська мова
- українська мова і література;
- історія України;
- математика;
- математика (завдання рівня стандарту)
- біологія;
- географія;
- фізика;
- хімія;
- англійська мова;
- іспанська мова;
- німецька мова;
- французька мова.



**\* ЗНО-2022 проводитиметься з 23 травня до 15 липня**

# МОЖЛИВА КІЛЬКІСТЬ ТЕСТУВАНЬ ДЛЯ УЧАСНИКІВ



Відповідно до [наказу](#) Міністерства освіти і науки України від 5 травня 2021 року № 498 кожен зареєстрований учасник має право за рахунок коштів державного бюджету пройти тести **щонайбільше з п'яти навчальних предметів\***.

*\* Якщо учасник / учасниця бажатиме скласти **більше п'яти** навчальних предметів, він / вона зможе зробити це **за кошти** фізичних і юридичних осіб.*



# ПРОГРАМИ ЗНО

**Зміст сертифікаційних робіт**  
відповідатиме **програмам** ЗНО,  
затвердженим наказами  
Міністерства освіти і науки України  
від 26 червня 2018 року № 696,  
від 20 грудня 2018 року № 1426,  
від 04 грудня 2019 № 1513





# МОВА ТЕСТІВ

**За запитом учасників, завдання  
сертифікаційних робіт з історії України,  
математики, біології, географії, фізики  
та хімії буде перекладено  
кримськотатарською, молдовською,  
польською, російською, румунською  
й угорською мовами**



# Особливості ДПА&ЗНО 2022 року

Результати ЗНО із **чотирьох навчальних предметів** зараховуються як результати ДПА (за шкалою 1–12 балів) для осіб, які в 2022 році завершують здобуття повної загальної середньої освіти



**1. Українська мова (усі завдання тесту) або українська мова і література (субтест “Атестаційні завдання”)**

**2. Математика.** За підсумками виконання тестової роботи з математики (завдання рівня стандарту) або з математики (субтест “Атестаційні завдання з математики” - для осіб, які вивчали математику на рівні стандарту, увесь тест - для осіб, які вивчали математику на профільному рівні)

**3. Історія України (субтест “Період ХХ – початок ХХІ століття”) або іноземна мова – за вибором здобувача освіти**

**4. Один з навчальних предметів (історія України, біологія, географія, фізика, хімія, англійська мова, іспанська мова, німецька мова, французька мова)**

# РЕЄСТРАЦІЯ НА ЗНО-2022

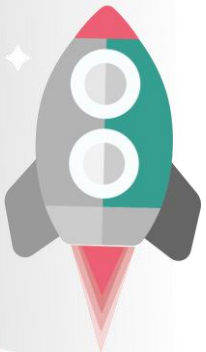
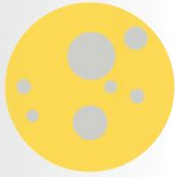



# СКОРОЧЕНИЙ АЛГОРИТМ РЕЄСТРАЦІЇ НА ЗНО



1. Визначитися з тим, які **предмети ЗНО** потрібні для складання **ДПА** та/або вступу до закладу вищої освіти.



2. Ознайомитися з нормативними вимогами та підготувати комплект реєстраційних документів.



3. **Подати комплект реєстраційних документів** у встановлені терміни до ДпРЦОЯО.



4. **Отримати сертифікат ЗНО-2022.** Сертифікат ЗНО-2022 є документом, що підтверджує факт реєстрації для участі в ЗНО та надсилається учаснику поштою.



# Інформація для осіб з особливими освітніми потребами, зумовленими станом здоров'я

**1.** Якщо Ви бажаєте взяти участь у ЗНО, але **потребуєте створення особливих (спеціальних) умов його проходження** (наприклад, складання ЗНО в аудиторіях, розташованих на перших поверхах пунктів тестування, або в аудиторіях, де здійснюють сурдопереклад тощо), **додайте до комплексу реєстраційних документів оригінал медичного висновку про створення особливих (спеціальних) умов для проходження ЗНО за формою № 086-3/о, затвердженою відповідним наказом\***



*Для учасників ЗНО з особливими освітніми потребами на підставі представлених ними медичних висновків та рішень регламентних комісій при регіональних центрах оцінювання якості освіти у пунктах ЗНО створюються особливі (спеціальні) умови щодо проходження зовнішнього оцінювання, визначені Переліком\*\*. Створення інших умов залежить від матеріально-технічних можливостей пунктів проведення ЗНО та особливостей технології тестування.*



**2.** Щоб отримати **висновок за формою 086-3/о**, зверніться до закладу охорони здоров'я (замість неповнолітньої особи до закладу охорони здоров'я також може звернутися один з її батьків або законних представників)

**3.** У закладі охорони здоров'я **лікар-спеціаліст надає рекомендації щодо необхідності створення особливих умов у пунктах ЗНО з урахуванням особливостей стану Вашого здоров'я.**

**Лікувально-консультативна комісія (ЛКК) або медична комісія згідно з рекомендаціями лікаря-спеціаліста: визначає особливі умови, які необхідно створити для Вас у пунктах ЗНО, відповідно до Переліку особливих умов\*\* (або визначає інші умови, що не зазначені в Переліку\*\*, але створення яких Ви потребуєте), ухвалює рішення про видачу форми № 086-3/о, де зазначено про необхідність створення особливих умов і які саме умови потрібно створити.**

\*Наказ Міністерства освіти і науки України, Міністерства охорони здоров'я України від 29 серпня 2016 року № 1027/900 «Деякі питання участі в зовнішньому незалежному оцінюванні та вступних іспитах осіб, які мають певні захворювання та/або патологічні стани, інвалідність», зареєстрованого в Міністерстві юстиції України 27 грудня 2016 року за № 1707/29837.

\*\*Перелік особливих (спеціальних) умов, що створюються для осіб з особливими освітніми потребами в пунктах проведення зовнішнього незалежного оцінювання, затверджений зазначеним наказом.

# ДПА&ЗНО

## ОСОБЛИВОСТІ ДЕЯКИХ ТЕСТОВИХ РОБІТ

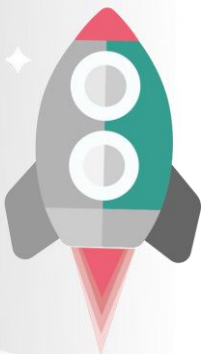
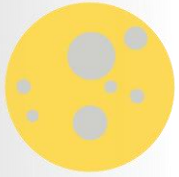

# Тести з математики

Особам, які мають отримати оцінку з ДПА, вивчають математику на рівні стандарту і бажають отримати лише результат ДПА

потрібно обрати

**Тест з математики  
(завдання рівня стандарту)**

який містить

**завдання  
рівня стандарту**

За результатами виконання завдань учасники ЗНО

**ОТРИМУЮТЬ**  
оцінку з ДПА  
(1-12 балів за  
шкалою рівня  
стандарту)

**НЕ**  
**ОТРИМУЮТЬ**  
результат  
ЗНО  
за шкалою  
100-200 балів

Особам, які мають отримати:  
- оцінку з ДПА та вивчають математику на профільному рівні;  
- результат ЗНО з математики для вступу до закладів вищої освіти

потрібно обрати

**Тест з математики**

який містить

**завдання  
рівня  
стандарту**

**завдання  
профільного  
рівня**

За результатами виконання завдань учасники ЗНО отримують

\*Ті, хто вивчав математику на рівні стандарту – оцінку з ДПА (1-12 балів за шкалою рівня стандарту) за результатом виконання завдань рівня стандарту

\*Ті, хто вивчав математику на профільному рівні – оцінку з ДПА (1-12 балів за шкалою профільного рівня) за результатом виконання завдань рівня стандарту та профільного рівня

**УСІ –**

**результат ЗНО за шкалою 100-200 балів  
(за умови подолання порогу склав / не склав)**



# Тести з іноземних мов

Тести з іноземних мов (англійської, іспанської, німецької, французької)

складаються із

завдань  
рівня  
стандарту

завдань  
профільного  
рівня

За результатами виконання  
завдань учасники ЗНО отримують

\*Ті, хто вивчав іноземну мову на рівні стандарту –  
оцінку з ДПА (1-12 балів за шкалою рівня стандарту) за  
результатом виконання завдань рівня стандарту

\*Ті, хто вивчав іноземну мову на профільному рівні –  
оцінку з ДПА (1-12 балів за шкалою профільного рівня)  
за результатом виконання завдань рівня стандарту та профільного рівня

УСІ –

результат ЗНО за шкалою 100-200 балів  
(за умови подолання порогу склав / не склав)

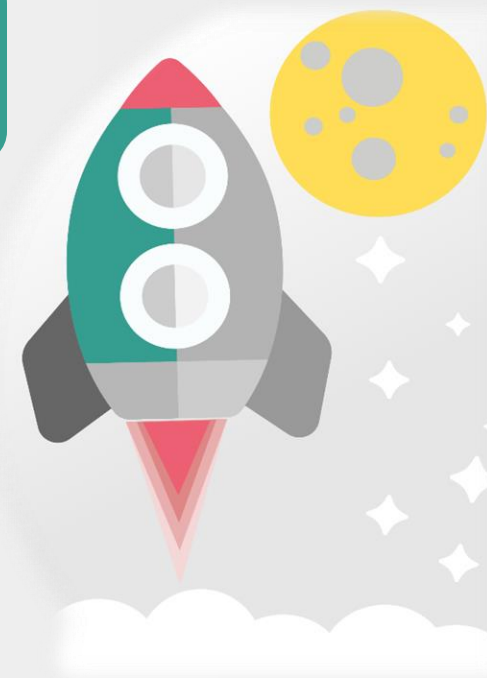

\* Оцінки з ДПА  
визначаються  
тільки для осіб,  
які завершують  
здобуття  
повної загальної  
середньої освіти  
в 2022 році та  
мають скласти ДПА  
у формі ЗНО

# Тест з української мови і літератури

## Тест з української мови і літератури

складається із

завдань  
з української мови

завдань  
з української  
літератури

За результатом виконання  
завдань учасники ЗНО отримують

**ОСОБИ,  
ЯКІ МАЮТЬ  
СКЛАСТИ ДПА -**

**оцінку з ДПА  
з української мови  
(за шкалою 1-12  
балів)**

**УСІ -**

**результат ЗНО\*  
за шкалою 100-200  
балів з української  
мови (за умови  
подолання порогу  
склав / не склав  
у межах субтесту  
з української мови)**

**УСІ -**

**результат ЗНО\*  
за шкалою  
100-200 балів  
з української мови  
і літератури  
(за умови подолання  
порогу склав / не склав)**

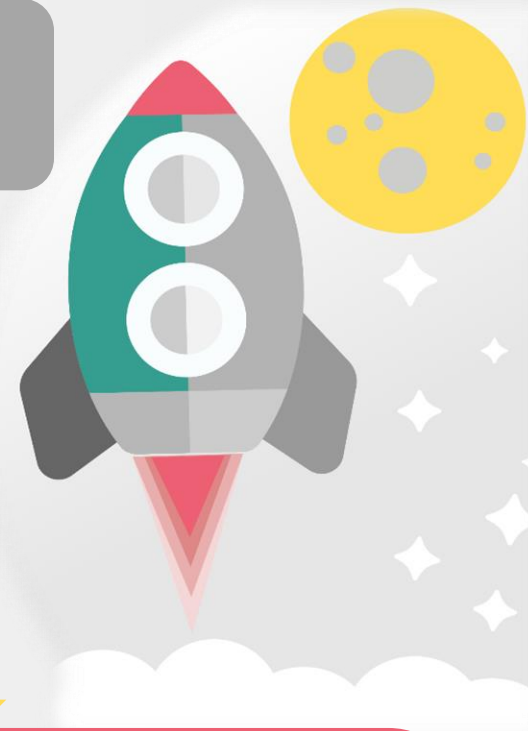

# \* РЕЗУЛЬТАТИ ЗНО З УКРАЇНСЬКОЇ МОВИ І ЛІТЕРАТУРИ



За підсумками проходження ЗНО з **української мови і літератури** встановлюються результати за рейтинговою шкалою 100–200 балів з:

- **української мови** (за умови подолання порогу "склав / не склав" у межах субтесту з української мови);
- **української мови і літератури** (за умови подолання порогу склав / не склав).

Тобто **учасник**, який подолав поріг "склав / не склав" і з української мови і літератури, і з субтесту з української мови, **отримує 2 результати за шкалою 100-200 балів.**

# РЕЗУЛЬТАТИ ЗНО

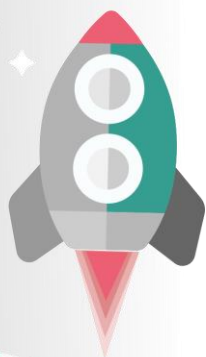
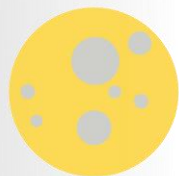



# РЕЗУЛЬТАТИ З ПЕВНОГО НАВЧАЛЬНОГО ПРЕДМЕТА ВИЗНАЧАЮТЬСЯ ЗА:

- **РЕЙТИНГОВОЮ ШКАЛОЮ 100-200 БАЛІВ** – для усіх учасників ЗНО, які подолали поріг «склав / не склав»;
- **КРИТЕРІАЛЬНОЮ ШКАЛОЮ 1-12 БАЛІВ** – для осіб, які завершують здобуття повної загальної середньої освіти в 2022 році та обрали цей навчальний предмет для проходження ДПА у формі ЗНО (поріг «склав / не склав» не встановлюється).



**Результат ЗНО відсутній – «не склав».**  
**Не може бути використаний для вступу до ЗВО.**

**Результат ЗНО за шкалою від 100 до 200 балів.**  
**Використовується для вступу до ЗВО**

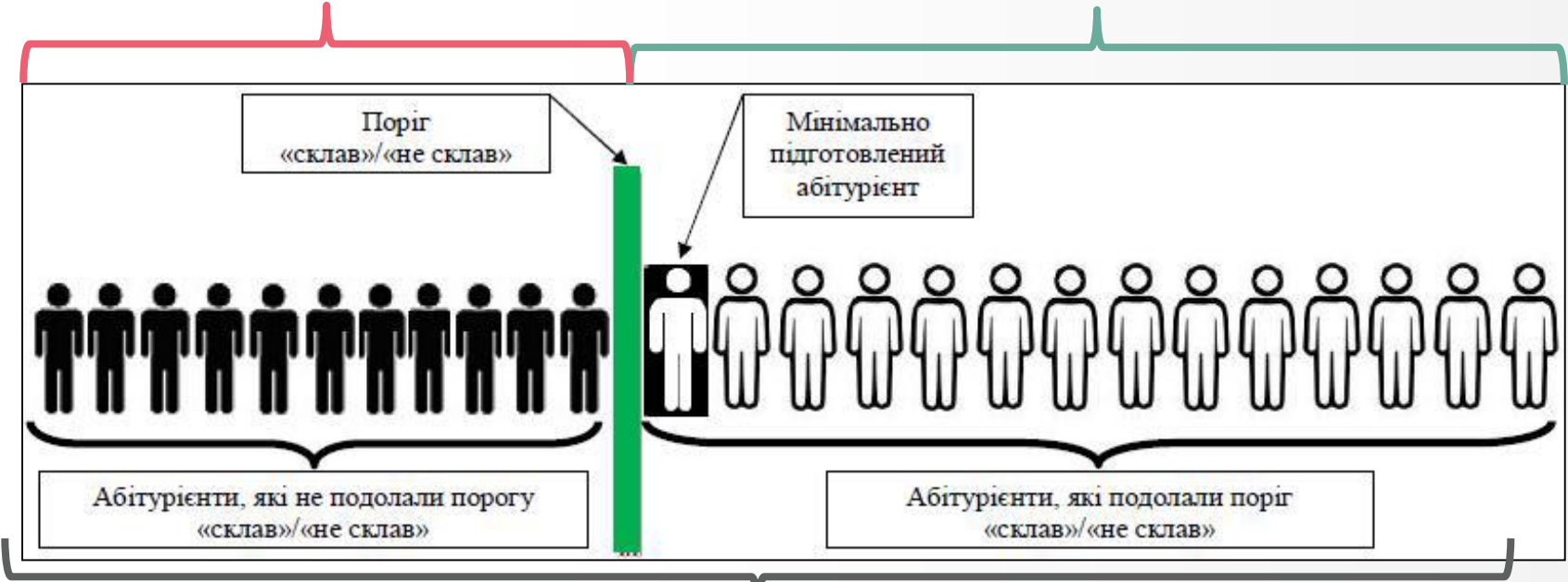

**РЕЗУЛЬТАТ ДПА ВІД 1 ДО 12 БАЛІВ.**  
**Використовується для отримання документа про повну загальну середню освіту.**  
**Не використовується для вступу до закладів вищої та фахової передвищої освіти.**



# РЕЗУЛЬТАТИ ЗОВНІШНЬОГО ОЦІНЮВАННЯ ОСІБ, ЯКІ МАЮТЬ ОТРИМАТИ ОЦІНКИ З ДПА В 2022 РОЦІ:

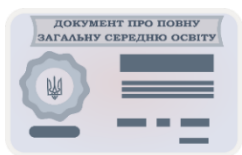

1. Оцінки з ДПА у **критеріальній шкалі 1-12 балів** (як правило, за чотири предмети). Ці бали проставляються у свідоцтві про повну загальну середню освіту.

2. **Бали в рейтинговій шкалі 100-200 балів\***, які використовуються для вступу до закладів вищої та фахової передвищої освіти, отримують (у разі подолання порогу "склав / не склав»):

- ті учасники / учасниці, які вказали під час реєстрації для участі в ЗНО-2022 на **необхідність визначення такого результату** для предметів, із яких вони складатимуть ДПА;
- усі учасники / учасниці, які під час реєстрації на ЗНО-2022 обрали предмети тестування, із яких вони не складатимуть ДПА.



\* Результат ЗНО за шкалою 100-200 балів за виконання тесту з математики (завдання рівня стандарту) **не встановлюється.**



# РЕЗУЛЬТАТИ ЗНО ІНШИХ КАТЕГОРІЙ ОСІБ:



Бали в **рейтинговій шкалі 100-200 балів**, які використовуються для вступу до закладів вищої та фахової передвищої освіти за умови подолання порогу «склав / не склав»



# ДОДАТКОВА СЕСІЯ ЗНО

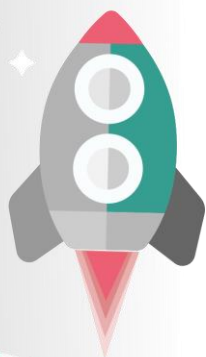

# ДОДАТКОВА СЕСІЯ ЗНО



Щороку для осіб, які з поважних причин не мають можливості взяти участь в основній сесії ЗНО, проводиться додаткова сесія.

Особливості подання документів для проходження зовнішнього оцінювання під час додаткової сесії визначають Умови участі в додатковій сесії зовнішнього незалежного оцінювання, що розробляє та затверджує УЦОЯО.

Подання особами документів для участі в додатковій сесії може здійснюватися в **основний період** реєстрації (перереєстрації), **додатковий період**, а також під час проведення основної сесії зовнішнього оцінювання. Докладніше...

# ЗВІЛЬНЕННЯ ВІД ЗНО / ДПА

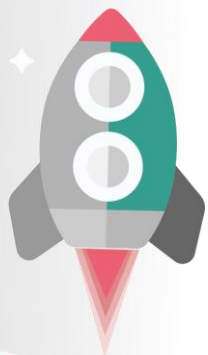
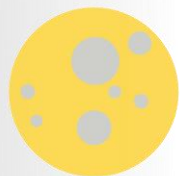



# ЗВІЛЬНЕННЯ ВІД ПРОХОДЖЕННЯ ДПА У ФОРМІ ЗНО

## **ЗДОБУВАЧІ ОСВІТИ МОЖУТЬ БУТИ ЗВІЛЬНЕНІ ВІД ЗНО ТА ПРОЙТИ ДПА В ЗАКЛАДІ ОСВІТИ, ЯКЩО ВОНИ\*:**

- мають захворювання або патологічний стан, зазначений у [Переліку](#) захворювань та патологічних станів, що можуть бути перешкодою для проходження зовнішнього незалежного оцінювання, затвердженому [наказом](#) Міністерства освіти і науки України, Міністерства охорони здоров'я України від 29 серпня 2016 року N 1027/900, зареєстрованому в Міністерстві юстиції України 27 грудня 2016 року за N 1707/29837 (за умови подання до закладу освіти одного з документів або копії документів, зазначених у [підпункті 1 пункту 2 наказу](#) Міністерства освіти і науки України, Міністерства охорони здоров'я України від 29 серпня 2016 року N 1027/900 "Деякі питання участі в зовнішньому незалежному оцінюванні та вступних іспитах осіб, які мають певні захворювання та/або патологічні стани, інвалідність", зареєстрованого в Міністерстві юстиції України 27 грудня 2016 року за N 1707/29837), та **НЕ РЕЄСТРУВАЛИСЯ** для проходження зовнішнього незалежного оцінювання з певного(их) навчального(их) предмета(ів);

- за рішенням регламентної комісії при регіональному центрі оцінювання якості освіти отримали відмову в реєстрації для участі в зовнішньому незалежному оцінюванні через неможливість створення особливих (спеціальних) умов (за умови подання до закладу освіти копії медичного висновку за формою первинної облікової документації N 086-3/о "Медичний висновок про створення особливих (спеціальних) умов для проходження зовнішнього незалежного оцінювання", затвердженою [наказом Міністерства освіти і науки України, Міністерства охорони здоров'я України від 29 серпня 2016 року N 1027/900](#), зареєстрованим у Міністерстві юстиції України 27 грудня 2016 року за N 1707/29837, та відповідного витягу із протоколу засідання регламентної комісії при регіональному центрі оцінювання якості освіти).

**Строки атестації таких здобувачів освіти в закладі освіти визначаються наказом керівника закладу освіти.**

*Особам категорій, які здобувають освітньо-кваліфікаційний рівень молодшого спеціаліста, за їх заявою може бути одноразово перенесено атестацію на наступний рік з унесенням відповідних змін до індивідуального навчального плану.*

Особи, які за станом здоров'я не можуть проходити атестацію в закладі освіти, звільняються від неї відповідно до Інструкції про звільнення від проходження державної підсумкової атестації учнів (вихованців) загальноосвітніх навчальних закладів за станом здоров'я, затвердженої [наказом Міністерства освіти і науки, молоді та спорту України, Міністерства охорони здоров'я України від 01 лютого 2013 року N 72/78](#), зареєстрованої в Міністерстві юстиції України 18 лютого 2013 року за N 288/22820.

*\*Витяг з [Порядку проведення державної підсумкової атестації](#), затвердженого наказом Міністерства освіти і науки України від 07.12.2018 № 1369 "Про затвердження Порядку проведення державної підсумкової атестації"*

# ЗВІЛЬНЕННЯ ВІД ПРОХОДЖЕННЯ ЗНО



**ДО УЧАСТІ В КОНКУРСНОМУ ВІДБОРІ ОСІБ, ЯКІ НА ОСНОВІ ПОВНОЇ ЗАГАЛЬНОЇ СЕРЕДНЬОЇ ОСВІТИ ВСТУПАЮТЬ ДО ЗАКЛАДІВ ВИЩОЇ ОСВІТИ, за результатами вступних іспитів (екзаменів) з певного(их) конкурсного(их) предмета(ів) у закладі вищої освіти допускаються\*:**

- особи, які не брали участь в основній та додатковій сесіях зовнішнього незалежного оцінювання з цього(их) навчального(их) предмета(ів) через наявність захворювання або патологічного стану, що може бути перешкодою для проходження зовнішнього незалежного оцінювання, зазначеного в [Переліку захворювань та патологічних станів](#), – у разі подання до приймальної комісії закладу вищої освіти одного із документів, зазначених у відповідному [наказі](#)\* (пункт 2 підпункт 1);

- особи, яким за рішенням регламентної комісії при регіональному центрі оцінювання якості освіти відмовлено в реєстрації для участі в зовнішньому незалежному оцінюванні результатів навчання, здобутих на основі повної загальної середньої освіти, через неможливість створення особливих (спеціальних) умов, – у разі подання до приймальної комісії закладу вищої освіти копії [форми № 086-3/о](#), завіреної підписом секретаря регламентної комісії при регіональному центрі оцінювання якості освіти і печаткою регіонального центру оцінювання якості освіти, та відповідного витягу з протоколу засідання регламентної комісії при регіональному центрі оцінювання якості освіти;

*\*Витяг з [наказу Міністерства освіти і науки України, Міністерства охорони здоров'я України від 29 серпня 2016 року N 1027/900](#), зареєстрованому в Міністерстві юстиції України 27 грудня 2016 року за N 1707/29837*